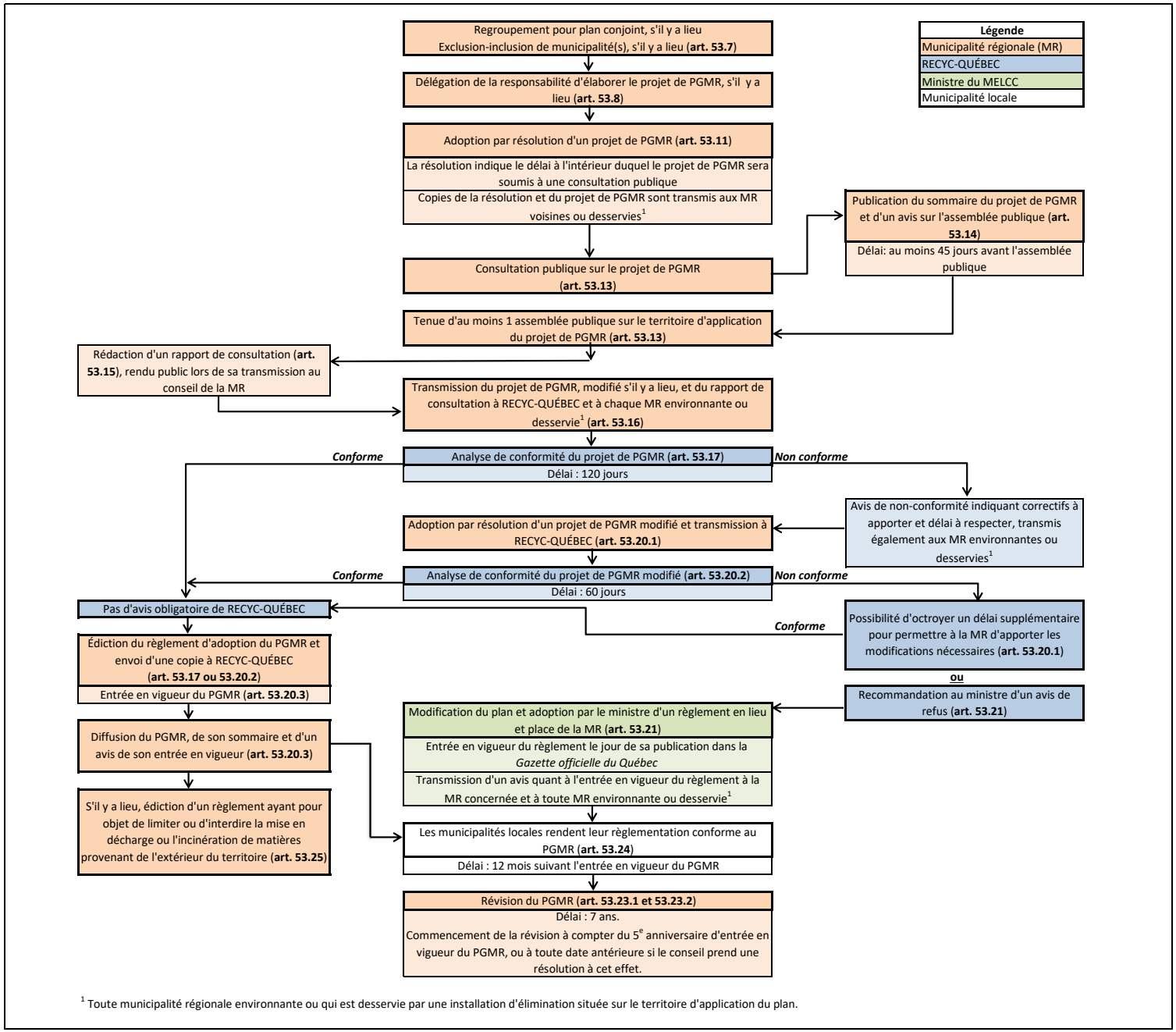

[1] Toute municipalité régionale environnante ou qui est desservie par une installation d'élimination située sur le territoire d'application du plan.